

阿倍野区社協だより えいち

編集・発行

社会福祉法人 大阪市阿倍野区社会福祉協議会

大阪市阿倍野区帝塚山1-3-8 阿倍野区在宅サービスセンター内

TEL.06-6628-1212 FAX.06-6628-9393

<http://www.abenokushakyo.jp>

阿倍野区社会福祉協議会

検索

vol.

56

2019.4

『えいち』の命名は、「健康(Health)で希望(Hope)にあふれる人類愛(Humanity)に満ちた幸せ(Happiness)をめざして助け合う(Help)我が町(Home town)阿倍野」の頭文字Hから『えいち(英知)』と名付けました

平成30年は、6月に大阪府北部地震が発生し、9月には台風21号、台風24号と災害の多い年でした。阿倍野区社協では、災害に負けない地域をめざし、様々な取組みをすすめています。



阿倍野区社協 マスコットキャラクター あいちゃん

災害時に使ってください!

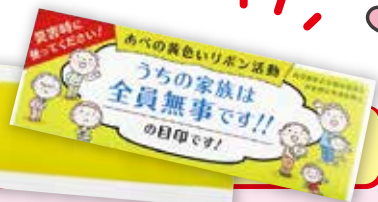

うちの家族は全員無事です!! の目印です!

「あべの黄色いリボン活動」が始まりました!

無事であることを一目で確認でき、早期に安否確認が行える活動を阿倍野区でひろげましょう! まずは「わが身」、次には隣近所の助け合いが大切です。



玄関先の目立つところに掲げます

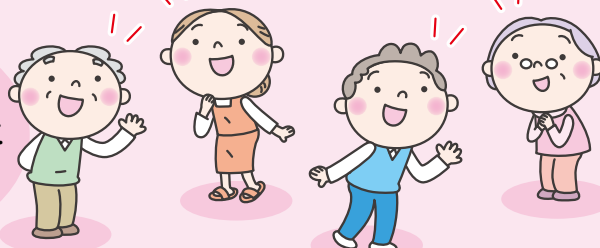

黄色いリボンが地域の絆の一つのシンボルになりますように!

災害時に備えて、日頃からの見守り活動をすすめています

阿倍野区要援護者名簿に登録しませんか!



災害の発生時における災害情報の入手が困難な方、自力で避難が困難な方等の災害時要援護者に対する避難行動支援、および日頃からの見守り活動や個別支援等に活用されます。

対象者には登録の案内を郵送し、同意確認を行っています。また、案内が届かなくても登録できます。登録を希望される場合は、下記までお問い合わせください。



見守り相談室 TEL.06-6627-4600

※ご近所同士の助け合いによるもので、名簿登録における優先的な支援が保障されるものではありません。
※活動を支援する方が何らかの責任を負うものではありません。

平成30年度 阿倍野区地域福祉ミーティングを開催しました!

報告



阿倍野区地域福祉計画「あべのつながり広がるプラン」は、阿倍野区における地域福祉について阿倍野区に関わる全ての方が推進していくことを大きな目的として、計画を推進しているところです。

多くの災害に見舞われた平成30年。こうした状況を踏まえつつ、計画の推進に向けた連携・協働できる体制づくりの取組みとして、特に要援護者名簿の活用をメインテーマとして、グループ討議を中心とした阿倍野区地域福祉ミーティングを開催いたしました。

参加者の声

- 名簿のことを知らない人が多いのでは… 周知をもっと行っていくべき
- 名簿管理の責任が重い
- 普段からの隣近所のつながりが大事

被災地でのボランティア活動の際は『ボランティア保険』にご加入ください!

被災地では災害ボランティアセンターが設置され、全国からボランティアが復興支援のために駆けつけています。阿倍野区でも多くのボランティアが支援に行っておられます。被災地では余震が続いたり、建物が倒壊していたり、ボランティア活動をする中で危険が伴う可能性がありますので、必ずボランティア保険に加入しましょう。

● 受付はあべのボランティア活動センター(TEL.06-6628-3434)まで。

日本赤十字社 大阪府支部

日本赤十字社の活動と地域での防災の取組み

被災地での救護が活動目的の一つである日本赤十字社の活動は、各地域(連合町会)単位で地域での防災訓練などの取組みと連動して進められています。阿倍野区社協では、地域の皆さんから集まった活動資金を集約したり、活動助成金の交付事務などを行っています。

また、各地域で備蓄する災害対策用品購入の助成金をお渡しし、物品購入の調整もしています。



地域での防災訓練(車いす講習)

地域ウォッチング

金塚地域

金塚地域の記事に関するお問い合わせは、
金塚地域福祉コーディネーターまで TEL.06-6636-7501



金塚ミニマーケット

高齢者などのお買い物支援のため、毎月第2水曜日、あべのマルシェ中央広場にて地元商店も参加した「ミニマーケット」を午前10～12時に開催しています。開催日を楽しみにしている方も多くいらっしゃいます。地域に「にぎわい」を、という思いで開催しています。



ラジオ体操

金塚ふれあい東公園(夏季は金塚小学校)にて、午前6時30分より毎日休みなく「ラジオ体操」を行っています。35～50名の方が参加しておられます。熱々のたこ焼きを「フーフー」しながら食べ、みなさん笑顔で帰られました!



たこ焼きパーティー

地域の皆さんが楽しみにしている「たこ焼きパーティー」を今年も2月に行いました。毎回120名ほどの皆さんが参加されています。熱々のたこ焼きを「フーフー」しながら食べ、みなさん笑顔で帰られました!

王子地域

各地域では様々な活動が行われています。
今回は2地域の取組みを紹介します。

王子地域の記事に関するお問い合わせは、
王子地域福祉コーディネーターまで TEL.06-6622-6779



王子サロン

(王子サロンオータムフェスティバル)

王子サロンの一環で地域団体の皆さんと一緒に老若男女が楽しめるお祭りを実施しました。射的やヨーヨーすくい、コイン落とし、バザーなどの催しや介護用品の展示もあり、多くの方にご参加いただき、とても楽しんでおられました。



介護予防運動教室

毎月第3火曜日に介護予防教室(ボール体操)を行っています。介護予防教室は高齢者の方が無理なく運動でき、日ごろの運動不足の解消だけでなく、筋力アップ、介護予防、生活習慣病の予防などにも効果が期待できます。

「生活支援コーディネーター」です!

生活支援コーディネーターは、『人と人』『人と場所』『人と情報』をつなぎます
(こんなことをしています!)

地域づくりについて話し合う場をつくります!

地域の皆さんと地域の強みや課題を話し合い、解決策を考えます。

『あったらいいな』を一緒につくります!

サロン講座、移送ボランティア養成講座等の開催や、地域からの相談を受け、『あったらいいな』をかたちにするために一緒に考えます。

地域の情報を集めて整理します!

例)地域の情報整理や、アンケートを実施してニーズ調査をしています。

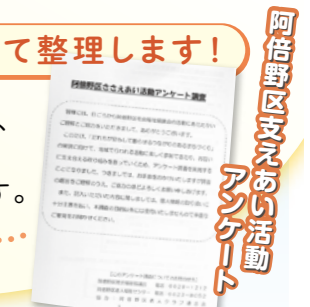

「認知症で道に迷われた方への声かけ訓練」を実施しました!

認知症によって「自宅が分からなくなってしまった」「歩いているうちに道に迷ってしまった」というケースが年々増加しており、介護をする家族にとっても地域にとっても気になる問題となっています。家族や介護サービス事業所だけで本人の安全を確保していくには限界があり、行方不明者の早期発見と安全確保のためには、地域の皆さんによる見守りが重要です。

地域ぐるみでこうした方々をサポートする為に、長池、阿倍野、文の里の区内3地域で『認知症で道に迷われた方への声かけ訓練』を実施しました。

今後も継続して区内において訓練を実施していきますので、認知症等によって道に迷っておられる方を見かけたとき、声かけられるよう、ぜひご参加ください。



参加者の意見・感想

- 相手の気持ちを察して安心させることや声のトーンなどに気をつけるなど、実際にやってみて感じられた。
- 実際の場面になるとうまく声かけができるか不安。でも声かけ訓練を経験することで自信につながった。
- 認知症の方の演技が上手で実際の空気を味わえた。
- 声かけの難しさと訓練の必要性を感じた。



「あべのオレンジメール」に登録しませんか! どんたでもご登録いただけます!

認知症の人とその家族が、
住み慣れた場所で安心して暮らし続けることができる地域社会をつくるため、
阿倍野区に新たな見守りのしくみ『あべのオレンジメール』が加わりました。
より広く見守りの輪をひろげましょう!

◎阿倍野区ホームページからご登録いただけます

<http://www.city.osaka.lg.jp/abeno/page/0000445363.html>

問合せ

阿倍野区役所 保健福祉課(1階2番窓口:福祉担当) TEL.06-6622-9857
阿倍野区見守り相談室(阿倍野区社会福祉協議会内) TEL.06-6627-4600

行方不明発生!

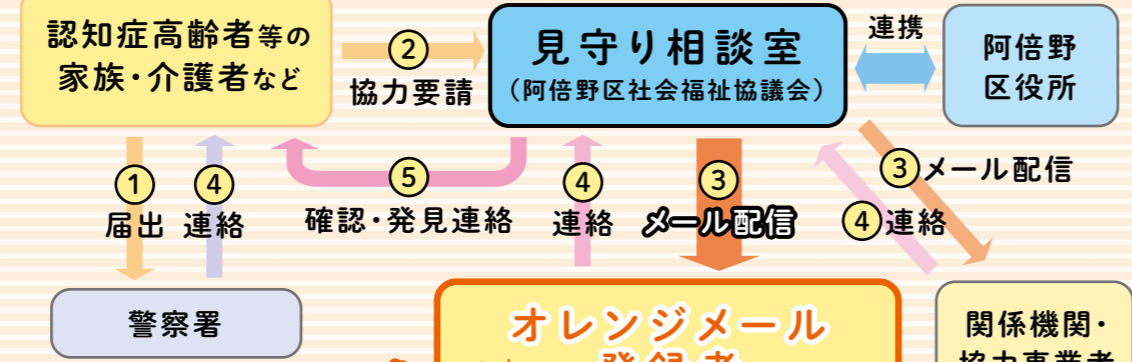

オレンジメール登録者



平成30年度の賛助会員の皆さんです!

平成31年2月28日現在
順不同・敬称略

個人会員

- | | | | | | |
|----------|---------|-----------|----------|---------|--------|
| 高松 八郎 | 森本 由美子 | 丸山 浦田 ヤス子 | 水本 一夫 | 小角 泰子 | 柚木 璃美子 |
| 小倉 美保子 | 山本 敏子 | 衣斐 雅一 | 宮田 系子 | 榊原 登代子 | 吉田 孝子 |
| 高尾 扶美子 | 金塚 小西 努 | 尾上 光代 | 森尾 隆一 | 坂本 佳代 | 吉田 雅宏 |
| 古川 芳子 | 小林 洋子 | 河田 時枝 | 坂本 雅子 | 保田 雅子 | 渡邊 雅子 |
| 松本 泰輔 | 清水 英孝 | 楠谷 智彦 | 山崎 時代 | 定兼 廣行 | 石田 宏 |
| | 瀧本 冷子 | 御所名 恭子 | 山村 勇 | 定兼 萬代子 | 植田 稔 |
| 常盤 池田 千恵 | 瀧本 冷子 | 寺岡 佳子 | 渡邊 隆一 | 佐藤 勲 | 牛尾 幸子 |
| 伊藤 厚子 | 瀧本 冷子 | 中山 芳子 | | 竹田 彰夫 | 津田 輝子 |
| 王 玲子 | 瀧本 冷子 | 西坂 幸子 | 阿倍野 石橋 洋 | 地林 勇氣 | 倉光 慎二 |
| 大原 昇吾 | 瀧本 冷子 | 濱野 豊美子 | 瀬尾 洋美 | 寺尾 洋子 | 黒田 るり |
| 大和田 弓子 | 瀧本 冷子 | 東田 一子 | 妹尾 美代子 | 戸田 和子 | 小林 京子 |
| 梶寄 九三子 | 瀧本 冷子 | 東田 次子 | 田中 安恵子 | 永岡 正己 | 新藤 忠夫 |
| 梶原 敬子 | 瀧本 冷子 | 本田 浩 | 中山 美智子 | 中野 恵子 | 竹村 定子 |
| 熊野 壽子 | 瀧本 冷子 | 村上 初枝 | 狭間 美知代 | 鍋谷 皐月 | 谷浦 恒子 |
| 源内 佳織 | 瀧本 冷子 | 森田 恵子 | 福田 ゆき子 | 西川 きみえ | 寺田 登紀子 |
| 小泉 絢子 | 瀧本 冷子 | 八代 常男 | 藤田 一夫 | 西出 喜代 | 富田 慶子 |
| 佐野 光昭 | 瀧本 冷子 | 吉川 卓佑 | 前島 博和 | 橋本 恵子 | 中尾 豊子 |
| 杉本 憲治 | 瀧本 冷子 | | 松尾 雅泰 | 橋本 忠彦 | 法本 道子 |
| 高岡 祥介 | 瀧本 冷子 | | | 長谷川 麻美子 | 濱 康子 |
| 伊達 節子 | 瀧本 冷子 | 長池 茨木 市代 | 石橋 一昭 | 樋口 孝夫 | 濱口 貞代 |
| 谷川 吉史 | 瀧本 冷子 | 今井 恵美子 | 石橋 三枝子 | 福井 清子 | 林 保治 |
| 辻本 照子 | 瀧本 冷子 | 大久保 敏 | 坂谷 歌子 | 藤林 志保 | 久留 堅次 |
| 中内 淑子 | 瀧本 冷子 | 太田 敏子 | 稲場 政和 | 藤林 宗晃 | 満田 和美 |
| 永田 利恵 | 瀧本 冷子 | 岡 えみ子 | 井上 敏子 | 藤林 義子 | 森 敬子 |
| 中山 恵 | 瀧本 冷子 | 北田 広 | 井上 禮子 | 本瓦 和子 | 森 満江 |
| 仁喜 美代子 | 瀧本 冷子 | 白鳥 温美 | 入江 義雄 | 町田 康子 | 山口 敏雄 |
| 藤澤 範子 | 瀧本 冷子 | 白草 類子 | 植村 早苗 | 松本 良子 | 山下 福子 |
| 古井 文男 | 瀧本 冷子 | 新澤 美恵子 | 宇野 早苗 | 三木 玉子 | |
| 古井 洋子 | 瀧本 冷子 | 高崎 泰治 | 宇野 早苗 | 宮城 茂子 | |
| 真下 博子 | 瀧本 冷子 | 茶弘 安朗 | 衣斐 トモ子 | 宮脇 二郎 | |
| 宮崎 盛 | 瀧本 冷子 | 中尾 恵美子 | 奥田 充子 | 加藤 初子 | |
| 宮本 忠 | 瀧本 冷子 | 平井 小夜子 | 加藤 初子 | 森 輝代 | |
| 宮脇 信子 | 瀧本 冷子 | 平井 フデノ | 木村 輝久 | 森 正男 | |
| 村井 文 | 瀧本 冷子 | 平井 美代子 | 木村 廣子 | 山本 和代 | |

法人・団体会員

- | | |
|----------------------|-----|
| 阿倍野区健康づくり推進協議会 | 梅の会 |
| 阿倍野区食生活改善推進員協議会 | |
| 阿倍野区身体障害者団体協議会 | |
| 阿倍野区母と子の共助会 | |
| 阿倍野区民生委員児童委員協議会 | |
| あべのグリーンカレッジ | |
| 阿倍野区老人クラブ連合会 | |
| 阿部野神社 | |
| 阿倍野防犯協会 | |
| 阿倍野連合寿会 | |
| 一般社団法人 大阪市阿倍野区医師会 | |
| 一般社団法人 阿倍野歯科医師会 | |
| 医療法人 山田医院 | |
| 王子連合振興町会 | |
| 大阪帝陵ライオンズクラブ | |
| 岡医院 | |
| カインド介護センター | |
| 株式会社 日本介護医療センター | |
| 株式会社 曲田商店 | |
| 救護施設 平和寮 | |
| 手話サークル 桜花 | |
| 手話サークル 若草 | |
| 昭和田5丁目町会 | |
| 清明丘連合町会 | |
| 清明通町会 | |
| 出口歯科医院 | |
| 特定非営利活動法人 PWJO(ピュジョ) | |
| 特定非営利活動法人 ワークステージ | |
| 文の里連合町会 | |
| わたぼうしケアセンター-阿倍野 | |
| ほか匿名2団体 | |

230名

32団体

賛助会員へのご協力をお願いします

賛助会員は年間通じて受け付けています。窓口にご持参いただくか、右記ゆうちょ銀行(郵便局)の口座にお振り込みください(払込み用紙は区社協窓口にあります)。賛助会費は、高齢者や障がい者への福祉活動、子育て活動支援、ボランティア育成活動等、阿倍野区社協の事業を応援いただく貴重な資金として大切にさせていただきます。

～皆さんからのあたたかいご支援・ご協力をお願いします～

賛助会員 個人 -1,000円 団体・法人 -10,000円

口座番号	・ゆうちょ銀行(郵便局) 00970-8-60169 ・他の金融機関からのお振込みは ゆうちょ銀行 099(ゼロキョウキョウ)店 当座 0060169
加入者名	社会福祉法人 大阪市阿倍野区社会福祉協議会

子育てボランティア養成講座

子どもも地域も一緒に育とう！
ご近所応援団！

見守り・声かけから始まる
「子育てボランティア」をしてみませんか？

- 対象…阿倍野区の子育てに関するボランティア活動に興味のある方
- 受講料…1,000円(資料代・保険代含)
- 定員…20名(申込み多数の場合抽選)

子育ての情報が一杯！
只今子育て中の方も
大歓迎！

通常、大阪市ファミリー・サポート・センター事業の提供会員(子どもを預かる方)を希望される方は、クレオ大阪が実施する子育て支援ボランティア講座(24時間)を受講する必要がありますが、この講座を全回受講することで一部免除されます。

講座予定 5/22～6/26の毎水曜日 全6回+実習半日 ★一時保育あります 無料・要申込み(先着3名)

申込み・問合せ 阿倍野区子ども・子育てプラザ TEL/FAX.06-6623-1775
〒545-0021 阿倍野区阪南町2-23-21「子育てボランティア養成講座」係
★郵便番号・住所・氏名・年齢・TEL(FAX番号)・応募動機を記載の上、はがき・FAX・電話でお申込みください。 (申込締切 4/23(火)必着)

赤い羽根共同募金

報告

平成30年度の「赤い羽根共同募金」は皆さんのご協力を得て、無事終了しました。戸別募金、記念バッジや図書カード、QUOカード等、たくさんの方に協力いただきました。

平成30年度
最終実績額 6,379,378円
(昨年度実績 6,383,832円)

街頭募金
●10月1日 ……123,657円
●文の里中学校 ……57,041円

学校募金
●阪南中学校 ●松虫中学校
●高松小学校 ●晴明丘小学校
●晴明丘南小学校

校門前募金
阪南中学校

校門前募金
松虫中学校

今年度は新たに
中学校2校のご協力が
増えました！

街頭募金
文の里
中学校

皆さまからのあたたかいお気持ちがこもった募金は、阿倍野区の地域事業や各種団体の活動に役立てられます。

ご協力ありがとうございました

阿倍野区福祉善意銀行

(2018年2月～2019年2月受付分) (順不同・敬称略)

一般寄付

- 阿倍野区地域振興会 ……50,000円
- 株式会社イトーヨーカ堂 あべの店 ……51,800円
- 阿倍野区いけばな連盟 ……100,000円
- カインド介護センター ……60,000円
- 前東ふみ子 ……13,469円
- 匿名3件 ……140,542円

コミュニティ育成基金

- 一般財団法人 大阪市コミュニティ協会 阿倍野区支部協議会 ……2,000,000円

指定寄付

- 一般社団法人 大阪青年会議所 ……31,440円

物品寄付

- キコーナ昭和町店・パチギン津守店…お菓子各種
- 奥田真祐美…ついたて
- 藤林宗晃…こども用ブロック・すべり台
- 匿名7件…家電製品・布団等寝具・介護福祉機器・パズル30個・衣類 ほか

福祉善意銀行では皆さまからのあたたかいご寄付をお待ちしています。

- 物品寄付は、地域の行事等に配布・活用いたしました。

- いただいたご寄付は寄付者のご意志に基づき、金銭については、厳正なる審査のうえ払い出しを行っています。今年度は6月に50団体に対して、総額2,985,000円を払い出しました。阿倍野区内の各団体・施設・グループに活用いただいております。詳細は、前号の「えいち」で報告いたしました。

今後とも皆さまのご協力を
よろしくお願ひします！

名称が変わりました！

仕事・生活・自立相談あべの

総合就職サポート(就労支援) 子ども自立アシスト事業 生活困窮者自立相談支援事業
住居確保給付金 家計相談支援事業 大阪市から阿倍野区社会福祉協議会が運営を受託しています

- 仕事になかなか見つからない
- 失業によって家賃が払えない
- 長年社会と関わっていない
- 子どものことが心配(不登校・進路)
- 経済的な不安や悩み事 など

悩み、
かかえこまずに
まずはご相談
ください！

対象者

区内にお住まいで、不安定な雇用形態や低収入の為、生活に不安を感じている方、心身の状況や地域社会との関係に不安を抱えている方(生活保護を受けている方は対象ではありません)

相談窓口

仕事・生活・自立相談あべの/阿倍野区役所 1階7番窓口
月～金曜日 9:00～17:30(祝日、年末年始を除く) TEL.06-6622-9795

阿倍野区の 認知症カフェ の紹介 第1弾

認知症カフェは、
認知症の人やその家族、
地域の人も自然に集える
場です

『オレンジカフェ ほのぼのあいちゃん』

主催:阿倍野区老人福祉センター
(阿倍野区社会福祉協議会)

- 名前の通り、ほのぼのとした雰囲気の中で10名ほどの参加者がおしゃべりや歌などで、楽しんでおられます。
- 介護経験のあるボランティアさんがさりげない心配りでおもてなし、一人で参加した方も居心地よく過ごせます。
- ハンドマッサージボランティアさんもおられ好評です。



日頃の困りごとや不安など、お茶を飲みながら話ませんか。ほっと一息つける語らいの場、相談もできますので、気軽にお越しください！

開催場所・日時

阿倍野区老人福祉センター内
※詳しくは下記をご覧ください

参加費
50円

毎月第4火曜日 13:30～15:00

★区内無料送迎あり

移送ボランティア養成講座を受けたボランティアさんが、送迎を行っています！



※送迎希望の方は前日までにお申込みください。

阿倍野区 老人福祉センターのご案内

老人福祉センターでは、教養サークルをはじめ季節の行事・各種講習会など一年を通じて様々な催し物を実施しています。また、健康で生きがいのある生活をしていただくための各種相談にも応じています。

- 利用時間…10:00～17:00
- 利用料…無料(但し、行事等要実費)
- 休館日…日曜日、祝祭日、年末年始(12/29～1/3)

〒545-0021 阪南町5-12-26

TEL.06-6623-8052
FAX.06-6623-2876

アクセス

- 地下鉄「西田辺」駅下車
①③号出口より北西へ
徒歩約5分
- 市バス「阪南町5丁目」
バス停より北へ
徒歩約5分



お知らせ

阿倍野区老人福祉センターは、今年4月から引き続き阿倍野区社会福祉協議会が指定管理者となり管理運営を行います。